

ÍNDICE MONOGRAFICO	NOME
C73	CIFLUMETOFEM

C73 - Ciflumetofem

a) ingrediente ativo ou nome comum: CIFLUMETOFEM (cyflumetofen)

b) Sinonímia: -

c) N° CAS: 400882-07-7

d) Nome químico: 2-methoxyethyl (RS)-2-(4-tert-butylphenyl)-2-cyano-3-oxo-3-(α,α,α -trifluoro-o-tolyl)propionate

e) Fórmula bruta: C₂₄H₂₄F₃NO₄

f) Fórmula estrutural:

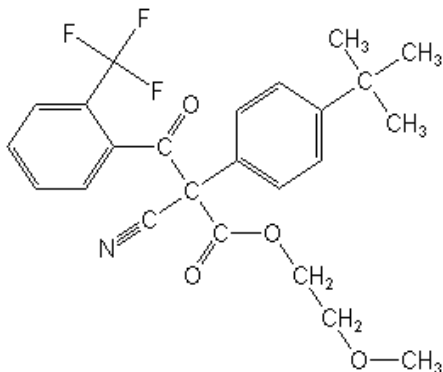

g) Grupo químico: Benzoilacetoneitrila

h) Classe: Acaricida

i) Classificação toxicológica: Classe I

j) Uso agrícola: autorizado conforme indicado.

Modalidade de emprego:

Aplicação foliar nas culturas do café, citros e maçã.

Cultura	Modalidade de Emprego (Aplicação)	LMR (mg/kg)	Intervalo de Segurança
Café	Foliar	0,01	14 dias
Citros	Foliar	0,1	7 dias
Maçã	Foliar	0,2	3 dias

k) Ingestão Diária Aceitável (IDA) = 0,092 mg/kg de peso corpóreo.

Resolução RE nº 3.565 de 23/09/13 (DOU de 24/09/13)
Resolução RE nº 2.683 de 06/10/16 (DOU de 10/10/16)