

ÍNDICE MONOGRAFICO	NOME
B54	BIXAFEM

B54 – BIXAFEM

- a) Ingrediente ativo ou nome comum: BIXAFEM (bixafen)
- b) Sinonímia: bixafen, BYF00587, BYF00587.TC e DLR587
- c) N° CAS: 581809-46-3
- d) Nome químico: N-(3',4'-dichloro-5-fluorobiphenyl-2-yl)-3-(difluoromethyl)-1-methylpyrazole-4-carboxamide
- e) Fórmula bruta: C₁₈H₁₂Cl₂F₃N₃O
- f) Fórmula estrutural:

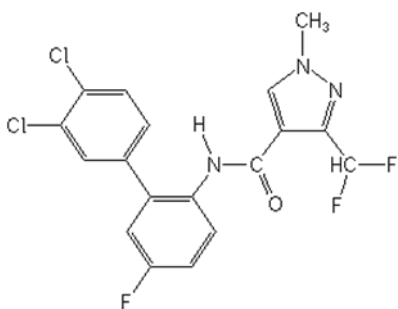

- g) Grupo químico: Carboxamida
- h) Classe: fungicida
- i) Classificação toxicológica: Classe III
- j) Uso agrícola: autorizado conforme indicado.

Modalidade de emprego:

Aplicação foliar nas culturas de algodão, cevada, girassol, milho, soja e trigo.

Culturas	Modalidade de Emprego (Aplicação)	LMR (mg/kg) (1)	Intervalo de Segurança (dias)
Algodão	Foliar	0,1	30
Cevada	Foliar	1,0	30
Girassol	Foliar	2,0	30
Milho	Foliar	0,03	15
Soja	Foliar	0,7	30
Trigo	Foliar	0,2	30

Os LMRs referem-se à soma de bixafen e de seu metabólito desmetil-bixafeno (M21), expresso como bixafen.

- k) Ingestão Diária Aceitável (IDA) = 0,002 mg/kg p.c.

Resolução RE n° 2.690 de 06/10/17 (DOU de 10/10/17)