



Agência Nacional de Vigilância Sanitária

www.anvisa.gov.br

Consulta Pública nº 263, de 04 de novembro de 2016

D.O.U de 08/11/2016

A **Diretoria Colegiada da Agência Nacional de Vigilância Sanitária**, no uso das atribuições que lhe conferem o 15, III e IV aliado ao art. 7º, III, e IV, da Lei nº 9.782, de 26 de janeiro de 1999, o art. 53, III, §§ 1º e 3º do Regimento Interno aprovado nos termos do Anexo I da Resolução da Diretoria Colegiada – RDC nº 61, de 3 de fevereiro de 2016, e tendo em vista o disposto no art. 35 do Decreto nº 3.029, de 16 de abril de 1999, resolve submeter à consulta pública, para comentários e sugestões do público em geral, proposta de ato normativo em Anexo, conforme deliberado em reunião realizada em 25 de outubro de 2016, e eu, Diretor-Presidente, determino a sua publicação.

Art. 1º Fica aberto, a contar da data de publicação desta Consulta Pública, o prazo de 30 (trinta) dias para que sejam apresentadas críticas e sugestões relativas à proposta de Resolução que dispõe sobre a inclusão do ingrediente ativo **F69 - FLUPIRADIFURONE** na Relação de Monografias dos Ingredientes Ativos de Agrotóxicos, Domissanitários e Preservantes de Madeira.

Art. 2º A proposta de Resolução está disponível na íntegra no site da Anvisa, no endereço eletrônico <http://www.anvisa.gov.br>, e as sugestões deverão ser encaminhadas por escrito, em formulário próprio, para o endereço: Agência Nacional de Vigilância Sanitária, Gerência Geral de Toxicologia, SIA Trecho 5, Área Especial 57, Brasília/DF, CEP 71.205-050; ou para o fax (61) 3462-5726; ou para o e-mail cp.toxicologia@anvisa.gov.br

§1º O formulário para envio de contribuições permanecerá à disposição dos interessados no endereço eletrônico <http://www.anvisa.gov.br/divulga/consulta/index.htm>.

§2º As contribuições recebidas serão públicas e permanecerão à disposição de todos no site da Anvisa.

§3º As contribuições não enviadas no formulário de que trata o parágrafo anterior ou recebidas fora do prazo não serão consideradas para efeitos de consolidação do texto final do regulamento.

Art. 3º Findo o prazo estipulado no art. 1º, a Agência Nacional de Vigilância Sanitária promoverá a análise das contribuições e, após a deliberação da Diretoria Colegiada, disponibilizará o resultado da consulta pública no site da Anvisa.

Parágrafo único. A Agência poderá, conforme necessidade e razões de conveniência e oportunidade, articular-se com os órgãos e entidades envolvidos e aqueles que tenham manifestado interesse na matéria para subsidiar posteriores discussões técnicas e deliberação final da Diretoria Colegiada.

JARBAS BARBOSA DA SILVA JR.

ANEXO

PROPOSTA EM CONSULTA PÚBLICA

Processo nº: 25351.484574/2012-70

Agenda Regulatória 2015-16: Não

Assunto: Proposta de Resolução para inclusão do ingrediente ativo **F69 - FLUPIRADIFURONE** na Relação de Monografias dos Ingredientes Ativos de Agrotóxicos, Domissanitários e Preservantes de Madeira, publicada por meio da Resolução - RE Nº 165, de 29 de agosto de 2003, DOU de 02 de setembro de 2003.

Área responsável: Gerência Geral de Toxicologia - GGTOX

Relator: Fernando Mendes Garcia Neto

Proposta: Inclusão do ingrediente ativo **F69 - FLUPIRADIFURONE** na Relação de Monografias dos Ingredientes Ativos de Agrotóxicos, Domissanitários e Preservantes de Madeira.

ÍNDICE MONOGRAFICO	NOME
F69	FLUPIRADIFURONE

F69 - Flupiradifurone

- a) Ingrediente ativo ou nome comum: FLUPIRADIFURONE (flupyradifurone)
- b) Sinonímia: BYI02960
- c) N° CAS: 951659-40-8
- d) Nome químico: 4-[(6-chloro-3-pyridylmethyl) (2,2-difluoroethyl) amino] furan-2(5H)-one
- e) Fórmula bruta: C₁₂H₁₁ClF₂N₂O₂
- f) Fórmula estrutural:

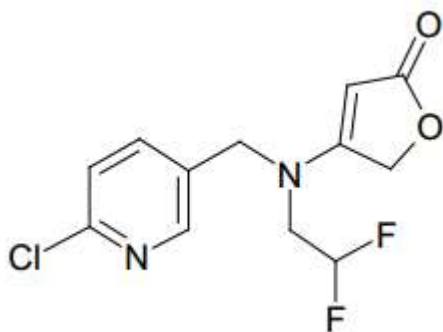

- g) Grupo químico: Butenolida
- h) Classe: Inseticida
- i) Classificação toxicológica: Classe III (Medianamente tóxico)
- j) Uso agrícola: autorizado conforme indicado.

Modalidade de emprego: aplicação em pós-emergência das culturas de café, citros, couve e fumo.

Culturas	Modalidade de Emprego (Aplicação)	LMR (mg/kg)	Intervalo de Segurança
Café	Foliar	0,5	21
Citros	Foliar	1,0	14
Couve	Foliar	5,0	3
Fumo			UNA

UNA = Uso Não Alimentar

- k) Ingestão Diária Aceitável (IDA) = 0,03 mg/kg p.c./dia